COMMISSION REGIONALE DE FEMINISATION
REUNION DU 20 AVRIL 2018

Réunion en visioconférence

Présents au Bouscat : Françoise Frémy / Valérie Baud / Yann Mazzella / Alexander Pietro
Présents à Puymoyen : Valérie Hébré
Excusés : Marina Barbotin / Natacha Berton / Charlotte Ridoux / Manuel Pinaud / Christianne Prévost / Joël Masson / Claude Fort / Rafour El Madi / Gil Esteves
Assistent : Vanessa Juge et Kévin Morlighem

Début de la réunion 18h45

La Présidente remercie les membres pour leur présence et réaffirme son souhait de compter sur l'ensemble de la Commission pour mener à bien les missions de la Commission Régionale. Elle répète sa volonté d'utiliser au maximum la visioconférence pour permettre à chacun de participer en indiquant que le nouveau système permet même d'utiliser la visioconférence depuis son domicile.

Plan de développement de la pratique féminine

Vanessa Juge, CTR DAP de la LFNA présente à la Commission Régionale de Féminisation le plan de développement de la pratique qui a été et sera présenté aux 12 districts de la LFNA. (disponible à le suite de ce procès-verbal)

Les membres de la Commission félicitent Vanessa pour cette présentation claire et détaillée qui permet de tracer une trajectoire à la pratique féminine.

La Présidente de la Commission rappelle que la féminisation de la pratique doit également intégrer les arbitres, les éducatrices et les dirigeantes, mais qu'il est important que les joueuses aient une pratique commune partout en Nouvelle-Aquitaine.

Evènements de fin de saison

La Présidente de la Commission rappelle à chacun les dates des évènements de fin de saison qui pourront être autant de moment pour les membres de la Commission d'aller à la rencontrer d'un public cible :

- 5 et 6 mai 2018 : Finale Régionale du Festival Foot U13 à Gujan-Mestras (33) avec 12 équipes féminines, 20 équipes garçons et autant de mamans accompagnatrices
- 26 mai 2018 : Finales des Coupes Régionales U14/U17F à 8 et à 11
- 17 juin 2018 : Finale de la Coupe de Nouvelle-Aquitaine Féminine

Pour chacune de ces journées, la Présidente de la Commission incite les membres à participer et à porter la parole de la Commission pour amener les mamans sur le bord des terrains à prendre une licence.

Opération Femmes au stade

La Commission Régionale propose d'inviter 10 femmes par District (5 licenciées + 5 non licenciés sur le principe « viens et invite une amie ») à la rencontre du FC Girondins de Bordeaux le 17 mai prochain contre Toulouse. Cette rencontre serait l'occasion pour ces 120 femmes d'être rassemblés et d'être au contact des membres de la Commission présents pour faire basculer les 60 femmes non licenciées vers l'adhésion à un club.

La Commission contactera le Président de la Ligue pour demander validation de cette action.

Mesdames Franchissez la Barrière 2018

La Commission Régionale fait le point sur les actions remontées par les Districts de la LFNA afin de répartir les dotations pour les districts. Il est décidé de ne pas doter les Districts qui n'ont fait remonter aucune action :

- Lot-et-Garonne : 40 kits
- Gironde : 200 kits
- Landes : 40 kits
- Pyrénées-Atlantiques : 200 kits
- Dordogne-Périgord : 150 kits
- Charente-Maritime : 80 kits
- Haute-Vienne : 40 kits

Actions de féminisation LFNA / Districts

La Commission Régionale de Féminisation répète son souhait d'être intégrer dans les manifestations des Districts afin de porter la parole de la LFNA. Une communication sera faite pour lister les actions prévues en cette fin de saison afin de permettre aux membres d'y participer, après accord du District organisateur.

Coupe de France Féminine 2018/2019

La Commission Régionale de Féminisation souhaite organiser un événement lors du premier tour de la Coupe de France Féminine. L'idée serait de rassembler les dirigeantes licenciées et non licenciées d'un District autour d'une rencontre pour une séquence d'échange en amont ou en aval de la rencontre.

La Commission fixe la prochaine réunion en Septembre afin de tracer les lignes de la saison 2018/2019 et Françoise Frémy, Présidente de la Commission rappelle son souhait de compter sur un maximum de présents lors des prochaines commissions.

Fin de la réunion à 20h15

Le Procès-Verbal de la réunion ayant été rédigé quelques jours après la réunion, l'ensemble des membres de la Commission Régionale de Féminisation présente toutes leurs condoléances aux proches et à la famille de Yann Mazzella, membre de ladite commission et Président de la Commission Départementale de Féminisation du District de Dordogne-Périgord, décédé subitement en cette fin avril. La Commission tient à souligner le combat mené par ce bénévole pour le développement du football féminin sur l'ensemble de la Région. Son tempérament et sa détermination sont des exemples pour tous.

Françoise Frémy
Présidente de la Commission

LIGUE DE FOOTBALL
NOUVELLE-AQUITAINE

PLAN DE DÉVELOPPEMENT DE LA PRATIQUE JEUNE FÉMININE

2017-2020

SE GROUPER POUR DÉVELOPPER

Présentation générale

1. Le diagnostic
2. La philosophie
3. Les axes de développement

LIGUE DE FOOTBALL
NOUVELLE-AQUITAINE

LE DIAGNOSTIC

LE NOMBRE DE LICENCIÉES

L'OFFRE DE PRATIQUE

LES ÉCOLES FÉMININES DE FOOTBALL

LIGUE DE FOOTBALL
NOUVELLE AQUITAINE

Le diagnostic – le nombre de licenciées

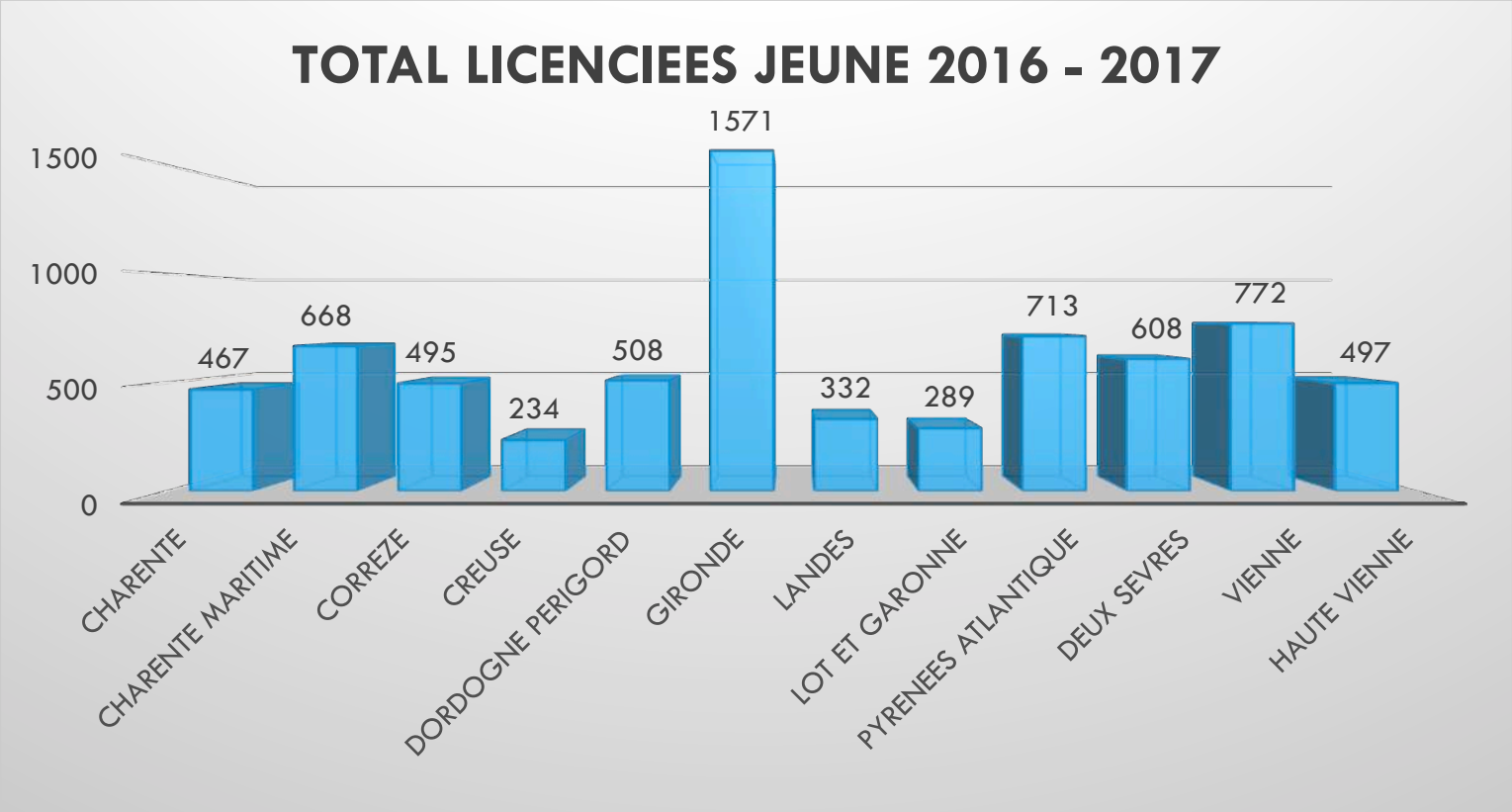

Evolution du nombre de licenciées jeunes :

En 2016 – 2017 : **7154**

+ 105 %

En 2012 – 2013 : **3486**

Le diagnostic – les EFF

Un label régional dans chaque secteur

Districts	Nombre d'EFF
Charente	6
Charente – Maritime	8
Corrèze	7
Creuse	4
Dordogne Périgord	3
Gironde	20
Landes	5
Lot et Garonne	1
Pyrénées Atlantiques	11
Deux-Sèvres	10
Vienne	13
Haute-Vienne	11
Total LFNA	**98**

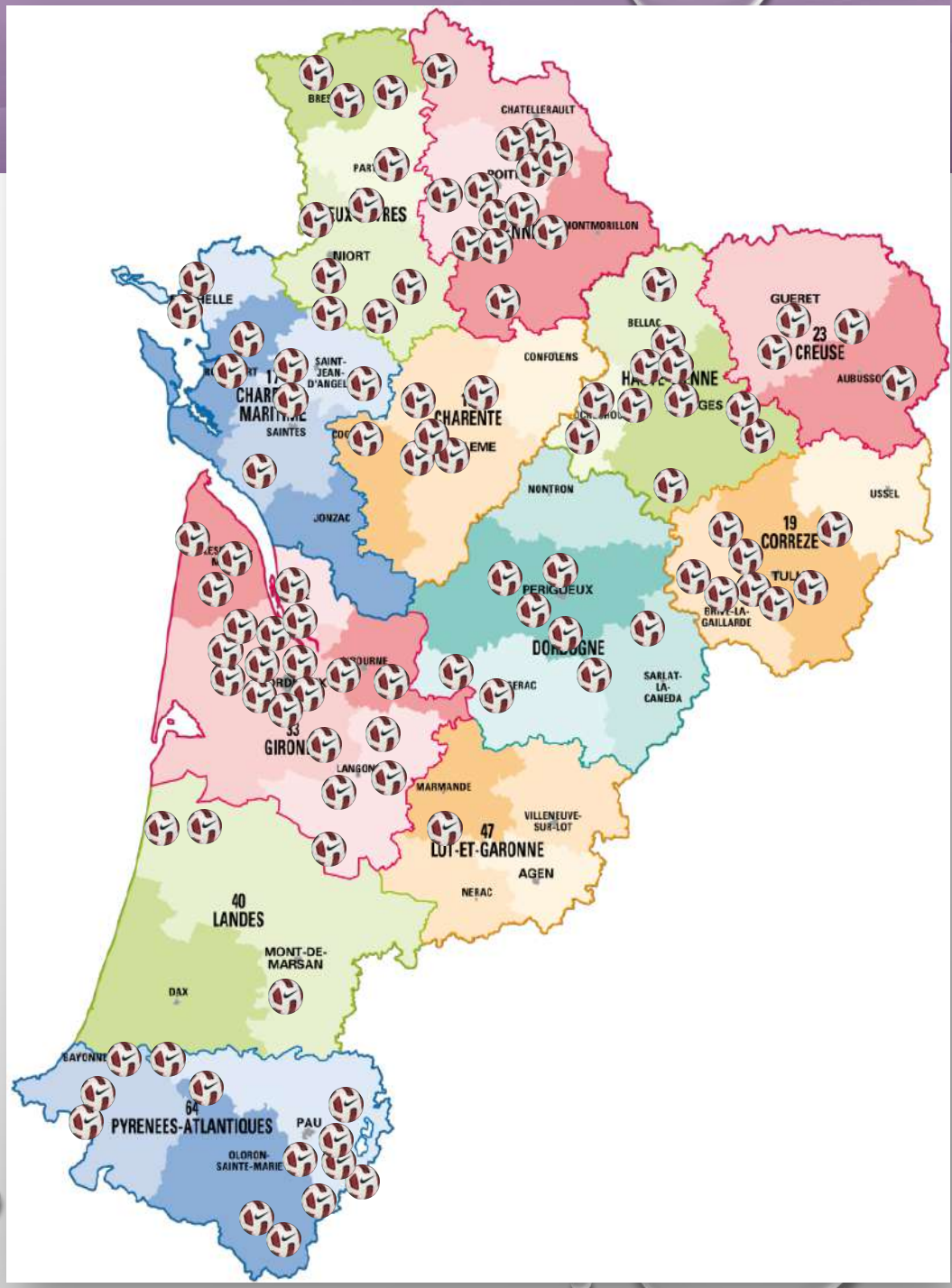

Le diagnostic – l'offre de pratique

L'offre de pratique :

- Un secteur sur les deux harmonisé aux niveau de la pratique et des catégories avec des passerelles entre le niveau District et Ligue

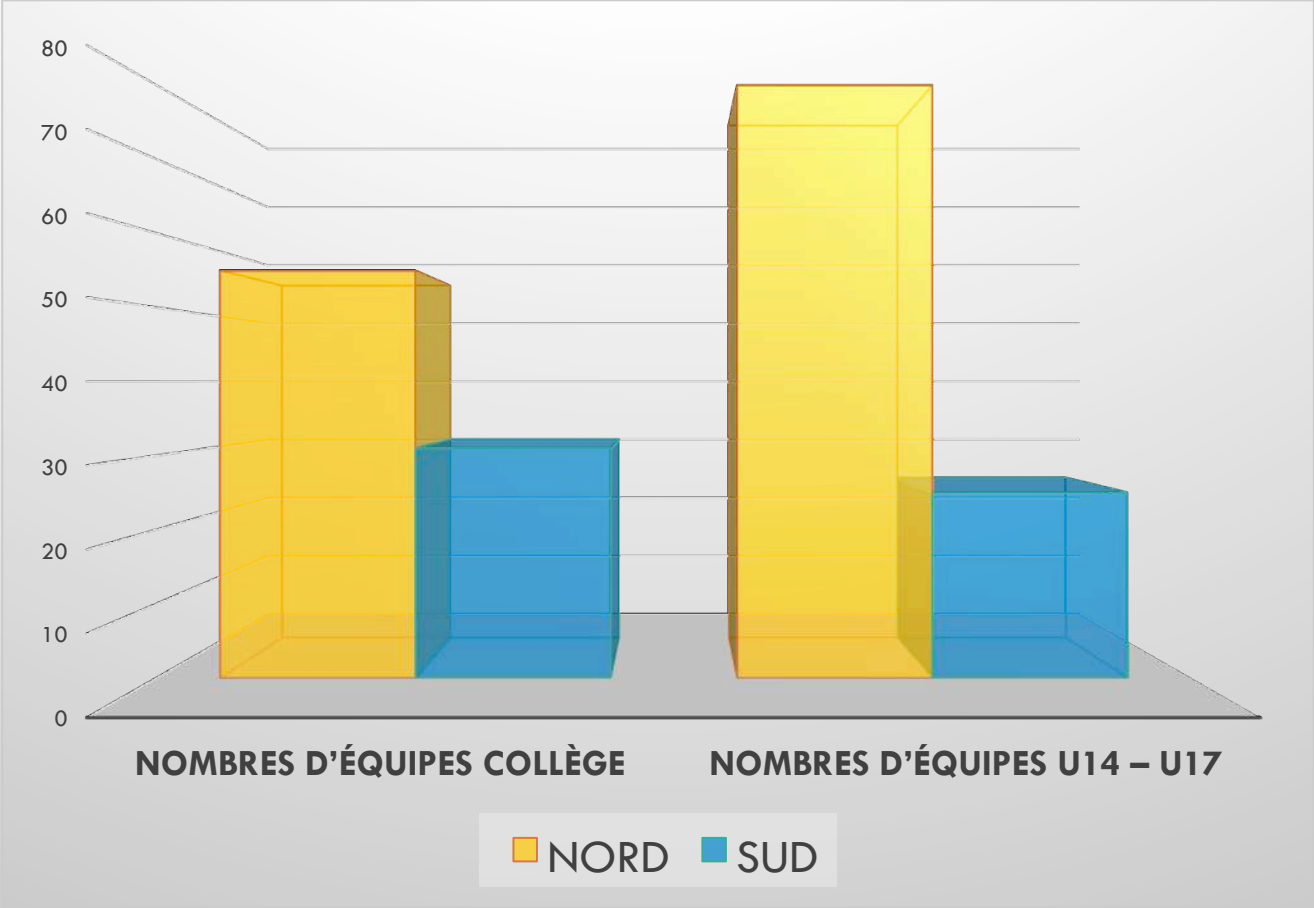

LIGUE DE FOOTBALL
NOUVELLE-AQUITAINE

LA PHILOSOPHIE

La philosophie

A DEUX ON EST PLUS FORT QUE TOUT SEUL

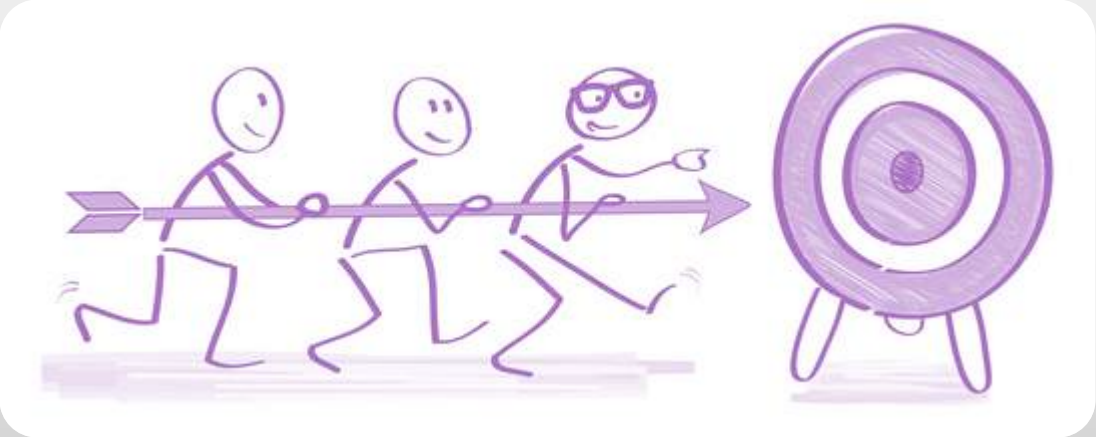

LIGUE DE FOOTBALL
NOUVELLE AQUITAINE

Les philosophies

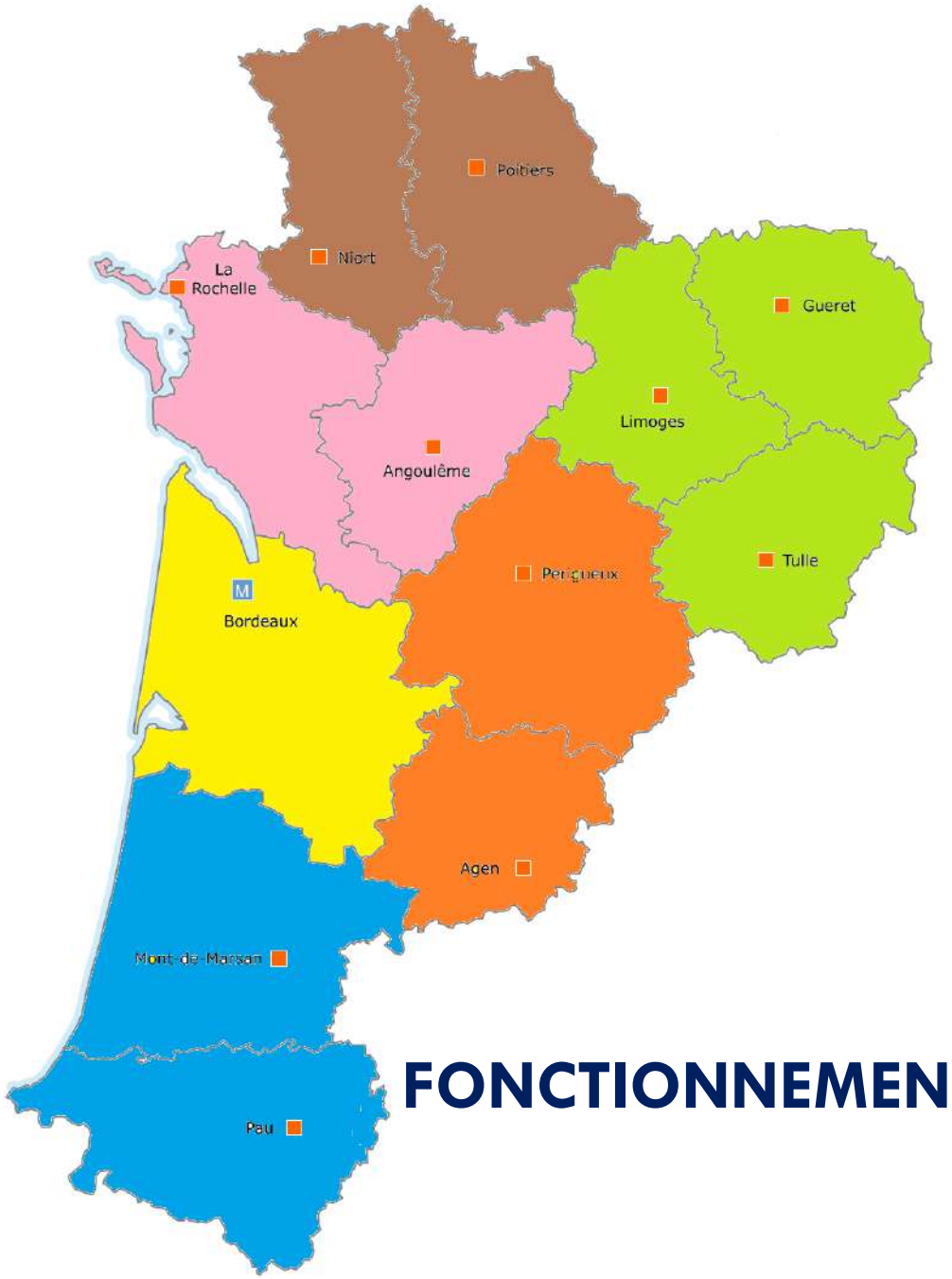

FONCTIONNEMENT PAR SECTEURS

LIGUE DE FOOTBALL
NOUVELLE-AQUITAINE

LES AXES DE DÉVELOPPEMENT

1. POLITIQUE RÉGIONALE
2. EFF
3. OFFRE DE PRATIQUE

Les axes de développement

1. METTRE EN PLACE UNE POLITIQUE DE DÉVELOPPEMENT RÉGIONAL	2. AUGMENTER LE NOMBRE D'EFF	3. DÉVELOPPER ET AMÉLIORER L'OFFRE DE PRATIQUE CHEZ LES JEUNES
A CHACUN SON RYTHME MAIS AVEC UNE COHÉRENCE RÉGIONALE	COMMUNIQUER ET ACCOMPAGNER POUR AUGMENTER	HARMONISER POUR DEVELOPPER

Les axes de développement

1. MISE EN PLACE DE LA POLITIQUE RÉGIONALE

1. Travail de la commission régionale avec les districts et l'ETR

2. Validation du Comité Directeur de Ligue

3. Présentation aux commissions départementales, comités directeurs et CLUBS

4. Echéancier d'évaluation
(1 membre par secteur)

Les axes de développement

1. MISE EN PLACE DE LA POLITIQUE RÉGIONALE

EFF → COMMISSION FÉMININE

EFF → CTD DAP

OFFRE DE PRATIQUE → COMMISSION FÉMININE

OFFRE DE PRATIQUE → CTD DAP

2. AUGMENTATION DU NOMBRE D'EFF

- **OBJECTIF À LONG TERME :**
  - MAILLAGE COHÉRENT DU TERRITOIRE

- **LES MOYENS :**
  - LE CTD DAP RESTE LE RESPONSABLE DES EFF DANS SON DÉPARTEMENT

Harmonisation des labels ligue en cohérence avec le label EFF FFF

1 équipe Senior Féminine = 1 EFF
Mise en place de réunion de secteur (2 - 3 clubs ensemble)

Recyclage régional des éducateurs des EFF (tous les 2 ans)

Football a l'école

Communication auprès des éducateurs

2. AUGMENTATION DU NOMBRE D'EFF

- **HARMONISATION DU LABEL EFF LFNA :**
  - CATÉGORIES DE U6 À U19 SUR 3 SAISONS
  - POSSIBILITÉ D'ÉVOLUER TOUS LES ANS

LIGUE DE FOOTBALL
NOUVELLE-AQUITAINE

EFF LFNA C'EST QUOI ?

- 1 ANIMATEUR POUR L'ENCADREMENT
- 2 SÉANCES LUDIQUES PAR MOIS
- 6 À 16 ANS LICENCIÉES ET SURTOUT NON-LICENCIÉES
- 5 LICENCIÉES (U6F – U17F)

LIGUE DE FOOTBALL
NOUVELLE AQUITAINE

EFF LFNA - AIDES

- **1** plaque + **1** diplôme
- **Assurance PASS'FOOT** + **système d'affichage** + **1ère licence joueuse gratuite**
- **Période d'essai accompagnée** par la CDF et le CTD DAP
- **2** ballons taille 3 + **2** ballons taille 4 + **2** ballons taille 5 + **1** sac à ballon
- **10** chasubles + **1** kit coupelles + **2** mini buts
- **2** classeurs pédagogiques + **8** incollables + **1** poster
- **1** formation CFF1 OU CFF2 (pour l'encadrement des féminines)
- **1** formation d'animatrice fédérale
- **1** survêtement + **1** polo + **1** k-way

Montant : 650 €

ECOLE FÉMININE DE FOOTBALL

TU ES UNE FILLE ÂGÉE DE 6 À 16 ANS, VIENS DÉCOUVRIR GRATUITEMENT LE FOOT AU FÉMININ

Tous les samedis à partir du 7/09/13
Au stade de St Pantaléon
A 10h30

CONTACT A.S. St Pantaléon de Larche :
Philippe MACHADO
06 83 86 45 47

LIGUE DE FOOTBALL
NOUVELLE-AQUITAINE

PASS'FOOT

Ecole Féminine de Football

De : .....

Ce pass'foot permet à :

.....

De catégorie : .....

De découvrir le foot au féminin

Il donne droit à 3 séances gratuites
(Assurance incluse).

N'oublie pas d'en parler autour de toi
Plus on est de fous, plus on joue ....

Date : Signature :	Date : Signature :	Date : Signature :

2. AUGMENTATION DU NOMBRE D'EFF

- **HARMONISATION DU LABEL EFF LFNA :**

Aides LFNA

Matériel, formation, équipements

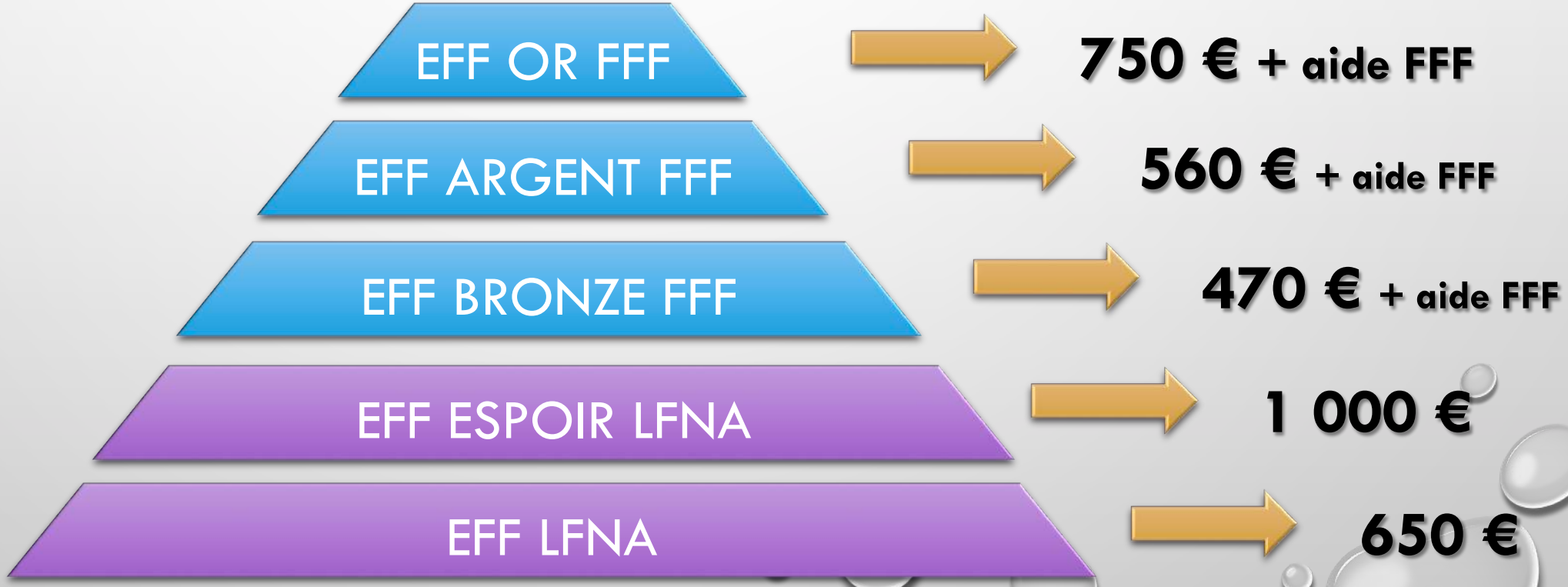

LIGUE DE FOOTBALL NOUVELLE-AQUITAINE

EFF LFNA

Les axes de développement

Projet associatif :

Fourniture du dossier de validation

1 plaque + 1 diplôme
Assurance PASS'FOOT + système d'affichage + 1ère licence joueuse gratuite
Période d'essai accompagnée par la CDF et le CTD DAP

Projet sportif :

5 licenciées (de U6F à U17F)
2 séances par mois
Participation aux recyclages / réunions Ligue (tous les 2 ans) et District (1 par an)
Participations aux rassemblements ou actions Ligue et districts

2 ballons taille 3 + 2 ballons taille 4 + 2 ballons taille 5 + 1 sac à ballon
10 chasubles + 1 kit coupelles + 2 mini buts

Projet éducatif :

Engagement du club dans le Programme Educatif Fédéral

2 Classeurs pédagogiques + 8 Incollables + 1 poster

Projet encadrement et formation :

1 responsable technique (minimum module de U9 à U19)

1 formation CFF1 OU CFF2 (pour l'encadrement des féminines)
1 formation d'animatrice Fédérale
1 survêtement + 1 polo + 1 K-way

Montant de l'aide LFNA : 650 €

EFF LFNA ESPOIR Les axes de développement

Projet associatif :

12 licenciées U6F – U17F
1 référent féminin
Fourniture du dossier de validation

1 plaque + 1 diplôme
Assurance PASS'FOOT + système d'affichage + 1ère licence joueuse gratuite
Période d'essai accompagnée par la CDF et le CTD DAP

Projet sportif :

1 équipe U6F-U10F **OU** U11F-U13F **OU** U14F-U17F
1 séance hebdomadaire
Participation aux recyclages / réunions Ligue (tous les 2 ans) et District (1 par an)
Participations aux rassemblements ou actions Ligue et districts

12 ballons taille 3 ou 4 ou 5 + 1 sac à ballon
1 jeu de maillot estampillé Ecole Féminine de Football avec le logo du club

Projet éducatif :

Engagement du club dans le Programme Educatif Fédéral
1 action PEF sur le groupe féminin avec retour de la fiche action

2 Classeurs pédagogiques + 8 Incollables + 1 poster

Projet encadrement et formation :

1 responsable technique (CFF 1, 2)
1 éducateur pour l'encadrement de l'équipe possédant un module (du CFF1, CFF2 ou CFF3). L'éducateur peut être le responsable technique

1 CFF4
1 formation CFF1, CFF2 OU CFF3 (pour l'encadrement des féminines)
1 formation d'animatrice Fédérale
3 survêtements + 3 polos + 3 K-ways

Montant de l'aide LFNA : 1000 €

LIGUE DE FOOTBALL NOUVELLE-AQUITAINE

CRITÈRES EFF NIVEAU BRONZE FFF

8 licenciées de U6F à U13F
1 référent des féminines
1 femme licenciée dans l'encadrement dirigeante ou Educatrice de l'équipe
La promotion : 1 journée découverte et utilisation d'outils de communication

1 équipe dans les catégories U6F-U13F
1 séance d'entraînement hebdomadaire
Participation de l'équipe à 8 plateaux sur la saison catégories U6F-U13F

Engagement au Programme Educatif Fédéral
Description des activités du PEF réalisées

Encadrement de l'équipe : 1 module attesté du CFF1 ou CFF2
1 responsable technique titulaire d'un module attesté du CFF1 ou du CFF2

Matériel pédagogique

Dotations FFF

2 Classeurs pédagogiques + 8 Incollables + 1 poster

Assurance PASS'FOOT + système d'affichage + 1ère licence joueuse gratuite
Accompagnement par la CDF et le CTD DAP

Dotations LFNA

470 €

1 formation CFF1, CFF2 OU CFF3 (pour l'encadrement des féminines)
1 formation d'animatrice Fédérale
4 survêtements + 4 polos + 4 K-ways

LIGUE DE FOOTBALL NOUVELLE AQUITAINE

CRITÈRES EFF NIVEAU ARGENT FFF

12 licenciées U6F-U11F et 12 licenciées U12F-U19F
1 référent des féminines
3 femmes licenciées dans l'encadrement dirigeante ou Educatrice de l'équipe
La promotion : 2 journées découvertes, 1 plan de communication et utilisation d'outils de communication

3 équipes dans les catégories U6F-U19F (dont au moins 1 en U6F-U11F et 1 en U12F-U19F)
1 séance d'entraînement hebdomadaire
Participation à 8 plateaux sur la saison catégories U6F-U11F et à 1 compétition pour les U12F-U19F
Participation au PPF

Engagement au Programme Educatif Fédéral
Description des activités du PEF réalisées

Encadrement des équipes : 1 CFF1 ou CFF2 ou CFF3 et 2 modules attestés du CFF1, CFF2 ou CFF3
1 responsable technique titulaire du CFF1 ou CFF2 ou CFF3

Matériel pédagogique

Dotations FFF

2 Classeurs pédagogiques + 8 Incollables + 1 poster

Assurance PASS'FOOT + système d'affichage + 1ère licence joueuse gratuite
Accompagnement par la CDF et le CTD DAP

Dotations LFNA

560 €

1 formation CFF1, CFF2 OU CFF3 (pour l'encadrement des féminines)
1 formation d'animatrice Fédérale
5 survêtements + 5 polos + 5 K-ways

LIGUE DE FOOTBALL NOUVELLE AQUITAINE

CRITÈRES EFF NIVEAU OR FFF

20 licenciées U6F-U11F et 25 licenciées U12F-U19F
1 référent des féminines
5 femmes licenciées dans l'encadrement dirigeante ou Educatrice de l'équipe
La promotion : 2 journées découvertes, 1 plan de communication et utilisation d'outils de communication
1 action avec le milieu scolaire

5 équipes dans les catégories U6F-U19F (dont au moins 2 en U6F-U11F et 2 en U12F-U19F)
1 séance d'entraînement hebdomadaire pour U6F-U11F et 2 pour les U12F-U19F
Participation à 8 plateaux sur la saison catégories U6F-U11F et à 1 compétition pour les U12F-U19F
Participation au PPF + élaboration de programmation pour les différentes catégorie
1 spécifique hebdomadaire pour les GB

Engagement au Programme Educatif Fédéral
Description des activités du PEF réalisées

Encadrement des équipes : 3 CFF1 ou CFF2 ou CFF3 et 2 modules attestés du CFF1, CFF2 ou CFF3
1 responsable technique titulaire du BMF

Matériel pédagogique

Dotations FFF

2 Classeurs pédagogiques + 8 Incollables + 1 poster

Assurance PASS'FOOT + système d'affichage + 1ère licence joueuse gratuite
Accompagnement par la CDF et le CTD DAP

Dotations LFNA

750 €

1 formation CFF1, CFF2 OU CFF3 (pour l'encadrement des féminines)
1 formation d'animatrice Fédérale
7 survêtements + 7 polos + 7 K-ways

LIGUE DE FOOTBALL
NOUVELLE AQUITAINE

ETUDE DES STATISTIQUES EFF

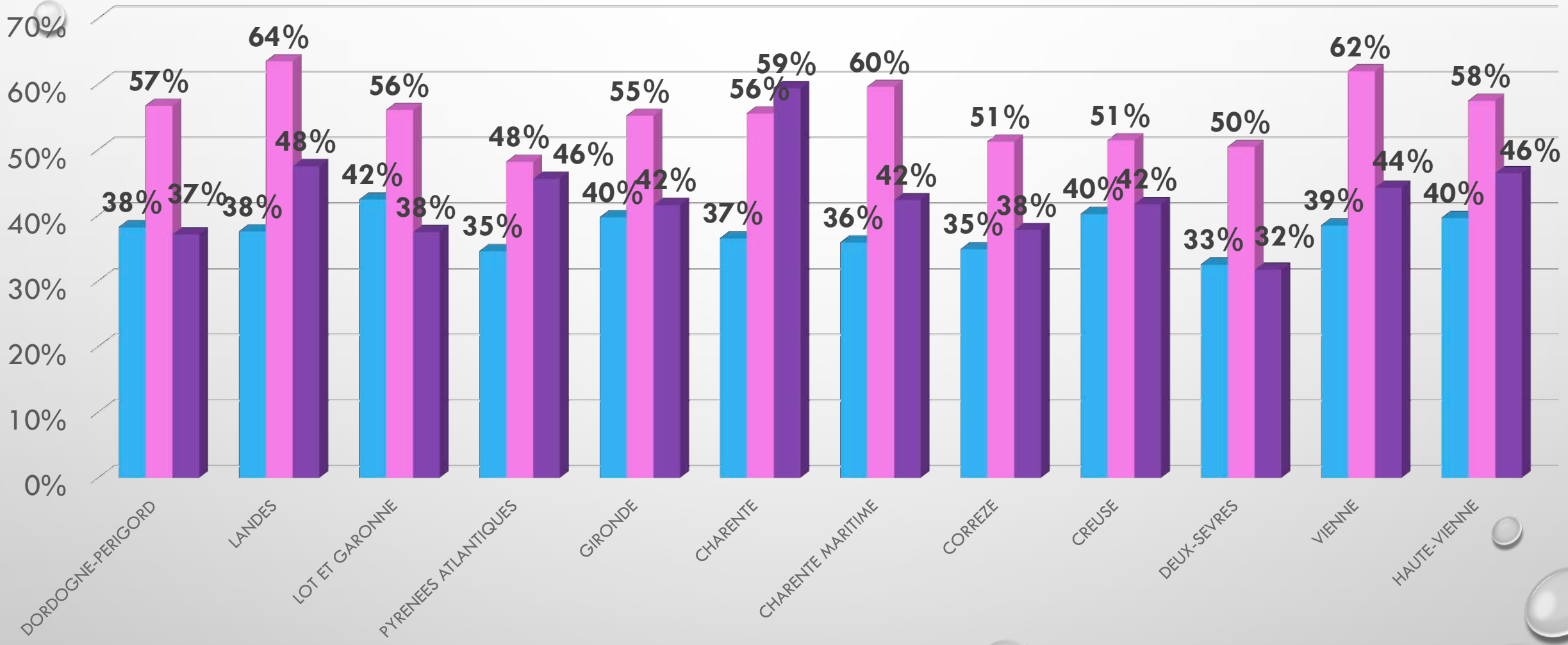

LIGUE DE FOOTBALL
NOUVELLE-AQUITAINE

ETUDE DES STATISTIQUES EFF – 2016/2017

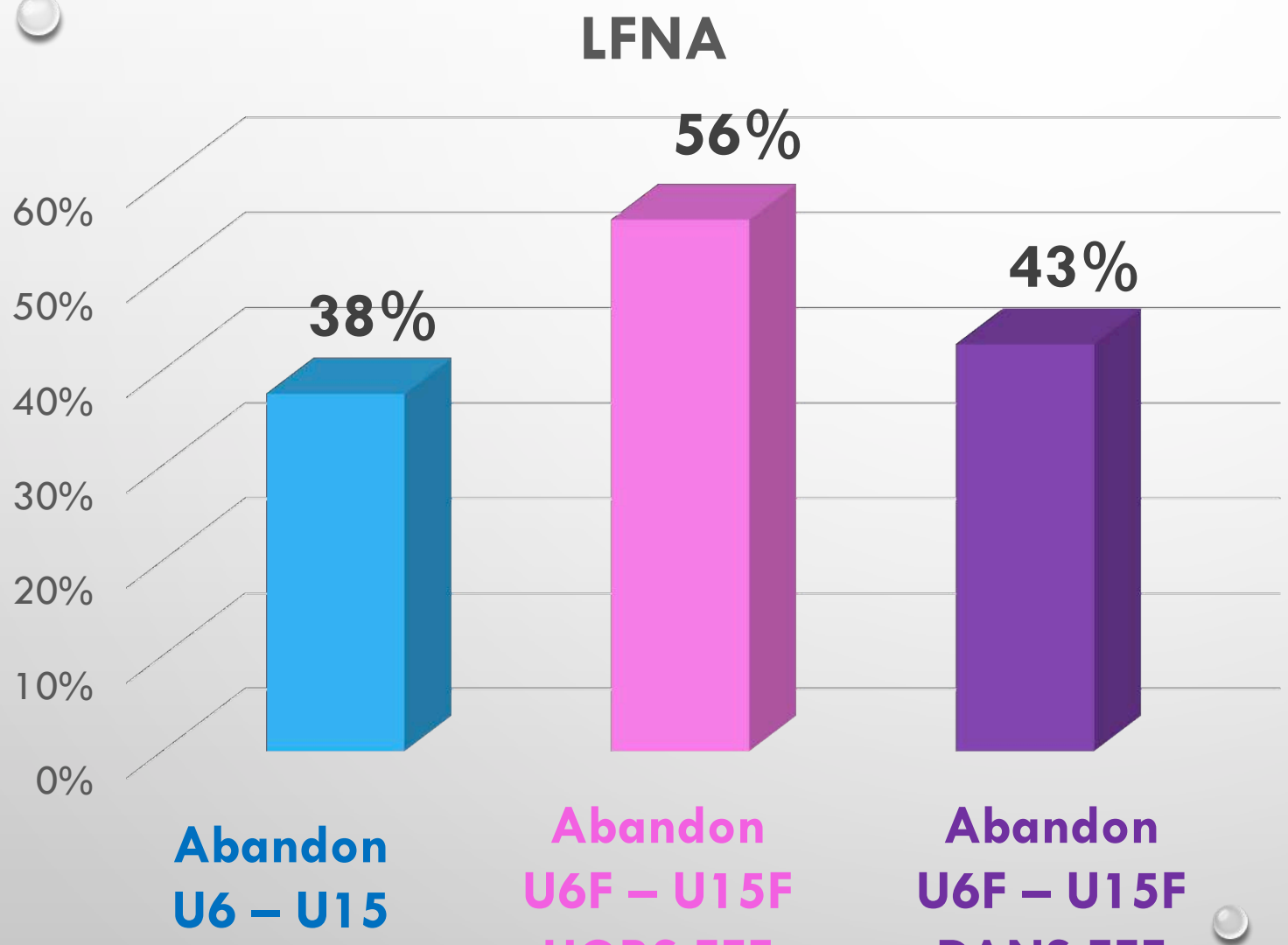

- LA MIXITÉ, U6F-U15F HORS E.F.F. SEMBLE NE PAS SATISFAIRE
- AU CONTRAIRE, LA PRATIQUE EN E.F.F. SEMBLE PLAIRE PLUS

ETUDE DES STATISTIQUES EFF – 2016/2017

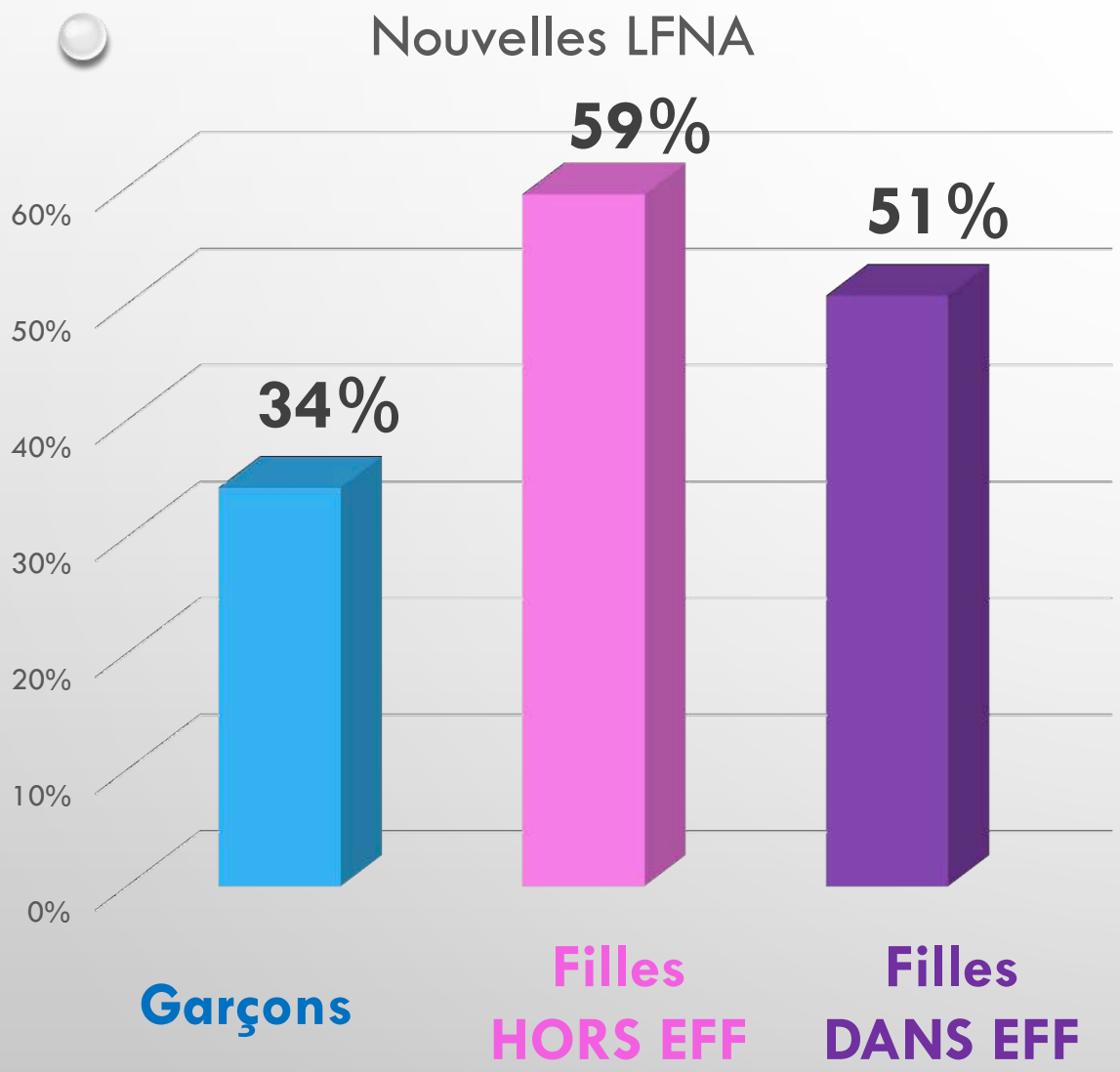

Nouvelles licences	Garçons	Filles HORS EFF	EFF
Nbe de clubs	977	778	90
Rapport / au nbe de clubs	**24**	**3**	**13**

3. DÉVELOPPER ET AMÉLIORER L'OFFRE DE PRATIQUE CHEZ LES JEUNES

- **OBJECTIF À COURT TERME (DÈS SEPTEMBRE 2018) :**
  - HARMONISATION DES :

Contenus

Calendriers

Documents

Catégories

3. DÉVELOPPER ET AMÉLIORER L'OFFRE DE PRATIQUE

- **RÉORGANISATION DES CATÉGORIES**

2018 - 2019

U16F – U17F

U14F – U15F

U12F – U13F

3 U10F – U11F

U8F - U9F – U10F

U6F – U7F – 2U8F

OBJECTIF FINAL

20?? - 20??

3 U15 - U16 – U17 – U18

3 U13 - U14 – U15

3 U11 - U12 – U13

3 U9 - U10 – U11

3 U7 – U8 – U9

U6 – U7 – U8

Les axes de développement

3. DÉVELOPPER ET AMÉLIORER L'OFFRE DE PRATIQUE CHEZ LES JEUNES

- **AU NIVEAU DU FOOT D'ANIMATION (U6F – U10F) :**
  - GESTION LIBRE PAR DISTRICT OU PAR SECTEUR
  - MINIMA 10 PLATEAUX PAR SAISON

Les axes de développement

- **AU NIVEAU DES U11F- U13F ET DES U14F – U17F FOOT À 8 :**

3. DÉVELOPPER ET AMÉLIORER L'OFFRE DE PRATIQUE CHEZ LES JEUNES

1ère et 2ème phase : Organisation SECTEUR

Septembre - Vacances de la Toussaint	Novembre – Décembre	Futsal
Très géographique	Par niveau	

3ème phase : Organisation LIGUE

TOUTES les équipes sont reversées en Ligue
(objectif à terme récupération uniquement des meilleures équipes)
Nombre d'équipe en R1 sera déterminé en fonction du nombre d'équipes engagées

3. DÉVELOPPER ET AMÉLIORER L'OFFRE DE PRATIQUE CHEZ LES JEUNES

- **U14F – U17F À 11 :**
  - GESTION LFNA

1ère phase : Septembre - vacances de la toussaint	2ème phase : Toussaint à décembre	3ème phase : Janvier à juin
Equipes prêtes	Par niveau	Par niveau

L'échéancier

Octobre 2017
Conception du plan de développement

9 décembre 2107
Validation du CD LFNA

Décembre - janvier
Communication auprès des CD de districts et commissions féminines

Février - Mai
Communication auprès des clubs

A NOUS DE JOUER !!!